WOCHENENDE DER OFFENEN ATELIERS UND KUNSTORTE IN MÖNCHENGLADBACH

21. und 22. september

EINTRITT FREI

20**19**

NIX AN DER MÜTZE
MIT DER HEIZUNG!

Heimkommen vom Spaziergang in der Kälte, dann die wohlige Wärme zu Hause einfach nur genießen – weil Sie mit zuverlässiger **NEWwärme** Zeit haben – und Geld sparen: Mieten statt Kaufen!

Wir kümmern uns um Ihre neue Heizung.

Unsere Experten beraten Sie gern!
Telefon 02166 685-4899
waerme@new.de
www.new-energie.de/nahwaerme

NEW

new.niederrhein

VORWORT

So weit ist es gekommen mit der Bildenden Kunst in Mönchengladbach: Diejenigen, die es gerne beschaulich und übersichtlich haben, fangen an sich unwohl zu fühlen! Wohin man oder frau schaut – überall entsteht Neues, überall ist Bewegung. „Home Street Home" setzt Akzente in der Altstadt, das Museum Abteiberg hilft bei der Stadtentwicklung, Künstlerinnen und Künstler finden neue Wege, Rheydt attraktiver zu machen usw. usw.

Wer wissen will, wer die treibenden Kräfte hinter dieser Entwicklung sind, der ist beim PARC/OURS 2019 genau richtig. Die Orte, in denen die Ideen geboren werden, die Menschen, die hinter diesen Ideen stehen, stehen zwei Tage lang zu Ihrer Verfügung! Besucherinnen und Besucher sind eingeladen, sich dort umzusehen, wo die Kraftwerke stehen, die unsere Stadt nach vorne bringen.

Wir sehen uns – in Ateliers, in Museen, in Galerien, im Bus und – wenn Sie Spaß daran haben – gerne auch im Caravan!

Dr. Gert Fischer
Kulturdezernent

IMPRESSUM

Herausgeber
Stadt Mönchengladbach
Der Oberbürgermeister
Kulturbüro
41050 Mönchengladbach

MÖNCHENGLADBACH

Redaktion
Kulturbüro, Tel: 02161-255 36 13
co-mg@moenchengladbach.de
www.co-mg.de

Gestaltungskonzept
SPOCHTSFRAU

Umsetzung
Kulturbüro © August 2019

Unterstützt von

NEW Wir kümmern uns.

EWMG ENTWICKLUNGSGESELLSCHAFT DER STADT MÖNCHENGLADBACH MBH

PARC/OURS–EXTRAS

PREVIEW: EN MINIATURE IM CARAVAN

Einen kleinen Vorgeschmack auf die Kunst, die Sie am parc/ours-Wochenende erwartet, bietet Ihnen vorab an zwei Wochenenden der Kunstcaravan des Mönchengladbacher Kunsthistorikers Bernhard Jansen. Dort werden kleinformatige Kunstwerke von c/o-Künstlerinnen und Künstlern präsentiert, die zum diesjährigen parc/ours ihre Ateliertüren öffnen. Schauen Sie vorbei!

Stationen

Sonntag, 08. September 2019, in Rheydt von 13 - 18 Uhr
Standort: Blumensonntag, Markt RY, 41236 Mönchengladbach

Samstag, 14. September 2019, in M'Gladbach von 10 - 16 Uhr
Standort: Sonnenhausplatz, 41061 Mönchengladbach

EN MINIATURE IM EA 71:

Die kleinformatigen Werke aus dem Kunstcaravan sind gesammelt in einer Ausstellung im Projektraum EA 71 zu sehen und geben so auch am parc/ours-Wochenende selbst einen Überblick über den parc/ours 2019.

Eickener Straße 71
41061 Mönchengladbach
tel 02161 - 255 36 13

Öffnungszeiten
Samstag 13 - 18 Uhr
Sonntag 11 - 18 Uhr

BESUCHEN SIE SIEBEN ATELIERS UND GEWINNEN SIE EIN KUNSTWERK IHRER WAHL

--> Lassen Sie in jedem besuchten Atelier ein Feld Ihrer Teilnahmekarte abstempeln. (Atelierhäuser und temporäre Ateliers max. 2 Felder)

--> Wählen Sie aus, welches Kunstwerk Sie gewinnen möchten. Die c/o-KünstlerInnen haben je eines ihrer Werke im Wert von 500 Euro mit unserem Glückskatzen-Emblem markiert.

--> Unter allen Einsendungen wählen wir drei GewinnerInnen aus.

Teilnahmekarten erhalten Sie am parc/ours-Wochenende in den Ateliers.

NORDFLÜGEL

1 **Michael Beckers**
2 **Behr / Ch. Hahn / W. Hahn**
Hermanns / Schmitt
3 **Rainer Bolten**
4 **Robert Heijkoop**
5 **Kai Welf Hoyme**
6 **Benedict A. Johnson**
A **Galerie ADW**
B **MMIII Kunstverein e. V.**

Der parc/ours-Stadtplan mit allen KünstlerInnen und Kunstorten steht auch auf www.co-mg.de zum Herunterladen und Ausdrucken bereit.

1 | Michael Beckers

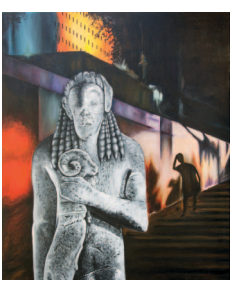

Das Opfer, Acryl / Leinwand
120 x 100 cm, 2018

Ähnlich dem Sampling in der Musik fügt Michael Beckers in einer Art Crossover bereits existierende Bilder und Bildfragmente aus völlig unterschiedlichen Bereichen in seiner Malerei neu zusammen. Da trifft beispielsweise Kirchner auf Comic, abstrakter Expressionismus auf Piktogramme oder Zeitungsfoto auf Kinderspielzeug. Dabei entstehen anspielungsreiche neue Szenarien, die sich jedoch grundsätzlich einer eindeutigen Interpretation entziehen.

Roermonder Str. 29
41068 Mönchengladbach
mobil 0151 165 93 398

Öffnungszeiten
Samstag 13 - 18 Uhr
Sonntag 11 - 18 Uhr

2 | Behr / Ch. Hahn / W. Hahn / Hermanns / Schmitt

Waldhausener Straße 62
Foto: © K. Schmitt

Bespielte dieses Quintett in der vergangenen Saison die große Halle der Jugendkirche, präsentiert es heute seine Arbeiten in einer Serie von Kabinettausstellungen. Die Künstler vertrauen darauf, daß die Exponate in der Tristesse der verlassenen Räume zu funkeln beginnen.

Temporäres Atelier
Waldhausener Str. 62
41061 Mönchengladbach

Öffnungszeiten
Samstag 13 - 18 Uhr
Sonntag 11 - 18 Uhr

3 | Rainer Bolten

Baile de los colores, Ölfarben,
80 x 80 cm, 2015

In figurativen wie ungegenständlichen Bezugsfeldern nehmen Farberscheinungen unterschiedliche Rollen ein, um etwa inhaltlichen, formalen oder thematischen Forderungen zu entsprechen. „Meine Präsentation thematisiert Funktionen von Farben und Farbwirkungen aus ihren Beziehungen mit Form, Licht und (Bild)-Raum." (Rainer Bolten)

In der Bungt 18
41065 Mönchengladbach
mobil 0176 4523 22 33

Öffnungszeiten
Samstag 13 - 18 Uhr
Sonntag 11 - 18 Uhr

4 | Robert Heijkoop

Schutzmutter, Öl / Leinwand
76 x 76 cm, 2019

Auf diesem Bild kann man sehen, wie die großherzige Frau Vieten ihre Söhne gegen die Unbill des täglichen Lebens zu schützen versucht. (R. Heijkoop)

Untere Straße 64
41068 Mönchengladbach
mobil 0174 465 88 50

Öffnungszeiten
Samstag 13 - 18 Uhr
Sonntag 11 - 18 Uhr

5 | Kai Welf Hoyme / Gast: Thomas Koch

Raum im Raum

Kai Welf Hoyme präsentiert dieses Jahr eine Auswahl von aktuellen Fotoarbeiten. Zum par/cours schlägt Hoyme wieder ein temporäres Atelier im KÖNTGES auf. Außerdem hält der Mönchengladbacher Lyriker Thomas Koch eine Lesung, am 22.09.2019, um 16 Uhr.

Temporäres Atelier
KÖNTGES
Waldhausener Str. 16
41061 Mönchengladbach
mobil 0152 534 97 196

Öffnungszeiten
Samstag 13 - 18 Uhr
Sonntag 11 - 18 Uhr

6 | Benedict A. Johnson

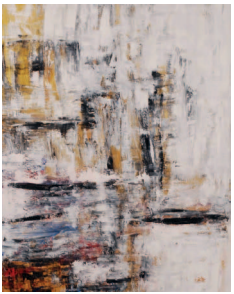

Der goldene Schleier
Öl / Leinwand
70 x 100 cm, 2017

„Eine leidenschaftlich expressive Farbgebung beherrscht die Bildwelt des Malers Benedict Johnson. In ihr spiegeln sich Emotionen und eine tiefgreifende Symbolik, die sich aus Erinnerungen an seine afrikanischen Wurzeln und der suggestiven Kraft der Farbe speist." (Dr. Angela Wilms-Adrians)

Temporäres Atelier
KÖNTGES
Waldhausener Str. 16
41061 Mönchengladbach
mobil 0152 140 22 179

Öffnungszeiten
Samstag 13 - 18 Uhr
Sonntag 11 - 18 Uhr

A | Galerie ADW

Anlaufstelle 2
Foto: © ADW

Die aus Mönchengladbach stammenden Fotokünstler Wolfgang Dreßen und Dirk Albertz versuchen in ihren Arbeiten unter anderem ihre Heimat mit den in der Region lebenden Menschen in Bezug zu setzen. Das kann sich z. B. in der Betrachtung des Menschen in seinen Rollen zwischen privatem und beruflichem Leben zeigen.

Neusser Straße 291
41065 Mönchengladbach
mobil 0171 956 80 96

Öffnungszeiten
Samstag 13 - 18 Uhr
Sonntag 11 - 18 Uhr

B | MMIII Kunstverein e. V.

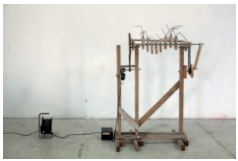

palmsandparrots 2016 - 013
1280 x 853 cm
Foto: © Oskar Klinkhammer

Die Ausstellung „Kinetic Machines“ zeigt junge künstlerische Positionen aus dem Rheinland, die bewegte Plastiken entwickeln. Die Kunstobjekte erinnern an Maschinen und verändern durch ihre Bewegung den Raum. Kooperation MMIII Kunstverein Mönchengladbach und Krefelder Kunstverein. Mit Julia Batzdorf, Bastian Hoffmann, Hakan Eren, Oskar Klinkhammer, Pfeifer&Kreutzer, Tina Tonagel, Björn Schuelke, Paul Schwaderer, Denise Werth.

Künkelstraße 125
41063 Mönchengladbach

Öffnungszeiten
Samstag 13 - 18 Uhr
Sonntag 11 - 18 Uhr

baus
atelier für schmuckgestaltung

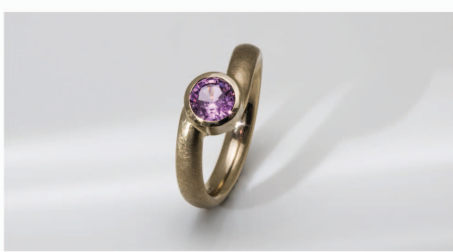

unikate
die dem zeitgeist
entsprechen.

Champagner Gold
mit natürlichem
Pinken Saphir

kombiniert zu
einzigartigem schmuck.

Atelier Baus I Friedrichstraße 7 I 41061 Mönchengladbach
02161/13472 I www.atelier-baus.de I info@atelier-baus.de

RAUM 1 NORD

7 **Behr / Gäste**
8 **Yolanda Encabo**
9 **Ellen Katterbach**
10 **Susanne Keller**
11 **Julia Kujat / Milen Miltchev**
12 **Ulle Krass**
13 **Maria Lehnen**
14 **Rita Wilmesmeier**
15 **Lars Wolter**
16 **Brigitte Zarm**
C **BIS-Zentrum**
D **Citykirche**
E **Galerie Löhrl**
F **Museum Abteiberg**
G **Rathaus Abteiberg**

Der parc/ours-Stadtplan mit allen KünstlerInnen und Kunstorten steht auch auf www.co-mg.de zum Herunterladen und Ausdrucken bereit.

7 | Christiane Behr / Gäste

Lichtobjekt

„Licht, das in den Wandarbeiten Behrs noch auf magische Weise in den Schichten aus Wachs oder Paraffin selbst eingeschlossen zu sein schien, findet in den neuen Arbeiten nun tatsächlich jeweils eigene Lichtquellen, die aus den transparenten, häufig in unterschiedlichen Gelbtönen changierenden Schichten bei Einbruch der Dunkelheit Leuchten machen." (Ulrike Lua, 2018)

Steinmetzstraße 31
41061 Mönchengladbach
mobil 0178 37 81 34 55

Öffnungszeiten
Samstag 13 - 18 Uhr
Sonntag 11 - 18 Uhr

8 | Yolanda Encabo

Auf Entdeckung, Öl / Leinwand
40 x 60 cm, 2019

Encabos Gemälde spielen mit Realität und Abstraktion und entdecken dabei das Außergewöhnliche in alltäglichen Situationen. Das Spiel von Licht, Bewegung und Perspektive machen dies für die BetrachterInnen erlebbar.

Steinmetzstraße 31
41061 Mönchengladbach
mobil 0157 889 15 289

Öffnungszeiten
Samstag 13 - 18 Uhr
Sonntag 11 - 18 Uhr

9 | Ellen Katterbach

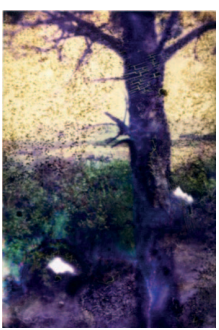

Ohne Titel, analoge Fotografie
120 x 180 cm, 1998

Ellen Katterbach studierte von 1971 bis 1977 Kunst und Fotografie an der Hochschule Niederrhein, Krefeld. In ihrem Atelier zeigt sie Kunst mit analoger Fotografie sowie Zeichnungen und Collagen.

Steinmetzstraße 31
41061 Mönchengladbach

Öffnungszeiten
Samstag 13 - 18 Uhr
Sonntag 11 - 18 Uhr

10 | Susanne Keller

Ohne Titel, Öl / Leinwand
200 x 150 cm, 2013
Foto: © Susanne Keller

„Tatsächlich träume ich oft von noch ungemalten Bildern und kann am Morgen gar nicht erwarten, ihre Figuren endlich kennenzulernen. Das lebensgroße Türformat der Leinwand öffnet sozusagen ein Portal, durch das sich meine Aliens und Traumgestalten zweidimensional manifestieren können. Es zeigen sich humorvolle und manchmal auch eingeschnappte Wesen, die ihr Anders- und Sensibelsein, ihre Scham und ungewohnte Schönheit preisgeben." (Susanne Keller)

Kaiserstraße 86
41061 Mönchengladbach
tel 02161 - 90 41 710

Öffnungszeiten
Samstag 13 - 18 Uhr
Sonntag 11 - 18 Uhr

11 | Julia Kujat / Milen Miltchev

Julia Kujat, Ohne Titel
Hand aus Eis, 2019

Das Atelier Kujat / Miltchev in der Bismarckstraße öffnet seine Tore. Es werden Arbeiten in verschiedenen Medien gezeigt.

Bismarckstraße 85
41061 Mönchengladbach
tel 02161 - 599 40 74

Öffnungszeiten
Samstag 13 - 18 Uhr
Sonntag 11 - 18 Uhr

12 | Ulle Krass

Totenhemd, Keramik
50 x 40 x 10 cm, 2019

Ulle Krass zeigt zum diesjährigen parc/ours eine Auswahl alter und neuer plastischer Arbeiten aus dem breiten Spektrum ihres künstlerischen Schaffens. Die menschliche Existenz steht dabei im Mittelpunkt ihres Interesses. Ihr geht es um das Sichtbarmachen grundlegender Themen und Daseinsformen, um Empfindungen wie Freude, Geborgenheit, Lust, aber auch um Einsamkeit, Altern, Krankheit, Tod und Gewalt.

Steinmetzstraße 31
41061 Mönchengladbach
mobil 0178 34 40 762

Öffnungszeiten
Samstag 13 - 18 Uhr
Sonntag 11 - 18 Uhr

13 | Maria Lehnen

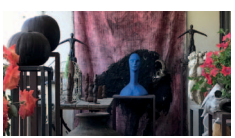

Balkon-Ansicht
Foto: © M. Lehhnen

High Noon. Am parc/ours Sonntag ab 12 Uhr spielen Harald Stöpfgeshoff (Violine/Viola) und Burkhardt Kerkeling (E-Piano) Werke von Franz Schubert und Astor Piazzolla. Für den Konzertbesuch wird um Anmeldung gebeten.

Hermannstraße 12b
41061 Mönchengladbach
mobil 0177 80 64 754

Öffnungszeiten
Samstag 13 - 18 Uhr
Sonntag 11 - 18 Uhr

14 | Rita Wilmesmeier

Ausschnitt: Ohne Titel
Mischtechnik auf Papierform
89 x 89 cm, 2018

Ausgangspunkt der Arbeiten von Rita Wilmesmeier ist die Rasterform, die ihr unendlich großen Spielraum bietet. In den reliefartigen, meist selbst hergestellten Malgründen, löst sie zunehmend das starre Gefüge des Rasters auf. Es gelingt ihr immer wieder gängige Sehgewohnheiten zu durchbrechen.

Zugang über Parkdeck
MENGE gegenüber
Lüpertzenderstraße 91
41061 Mönchengladbach
tel 02161 - 83 85 00

Öffnungszeiten
Samstag 13 - 18 Uhr
Sonntag 11 - 18 Uhr

15 | Lars Wolter

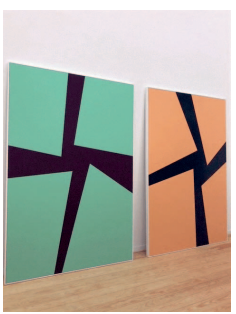

Cross
Foto: © Lars Wolter

Lars Wolter zeigt im neuen Atelier minimalistische Skulpturen und Wandobjekte. Im Rathaus Abtei werden eine Wandarbeit und Objekte auch im Rahmen der Ausstellung „Kunst im Rathaus“ im Rathaus Abtei gezeigt.

Steinmetzstraße 31
41061 Mönchengladbach

Öffnungszeiten
Samstag 13 - 18 Uhr
Sonntag 11 - 18 Uhr

16 | Brigitte Zarm

Zwei Seiten der Natur, 2019
Foto: © Ulli Klaas

Zwei Seiten der Natur finden die BetrachterInnen in der neu entstandenen Objektserie gegenübergestellt. Eine Vielzahl aufgefundener und bearbeiteter kleiner Kästchen öffnen sich. Darin begegnen alte, ihrer ursprünglichen Darstellungsfunktion entfremdete Vogelkupferstiche abstrakten Figurationen aus Naturfedern.

Steinmetzstraße 31
41061 Mönchengladbach
mobil 0157 56 24 86 10

Öffnungszeiten
Samstag 13 - 18 Uhr
Sonntag 11 - 18 Uhr

C | BIS-Zentrum

Foto: © Wolfgang Oude Hengel

Die lebensgroßen „Skeletonis" von Wolfgang Oude Hengel sind virtuos geschweißte und handwerklich durchdachte Plastiken von starker, materieller Erscheinung. Neben den Plastiken werden Fotoarbeiten aus der Reihe „Natürliche Todesursache" gezeigt. Sie thematisieren die Einbettung des Menschen in den Kreislauf der Natur.

Bismarckstraße 99
41061 Mönchengladbach
tel 02161 - 18 13 00

Öffnungszeiten
Samstag 13 - 18 Uhr
Sonntag 11 - 18 Uhr

D | Citykirche Mönchengladbach

Foto: © Christoph Simonsen

Das großformatige Triptychon von Herbert Nauderer ist hinter dem Taufbecken in der Citykirche installiert.

Kirchplatz 14
41061 Mönchengladbach

Öffnungszeiten
Samstag 13 - 18 Uhr
Sonntag 11 - 18 Uhr

E | Galerie Löhrl

Stephan Balkenhol, „Mann auf Seepferdchen", Bronze, patiniert und handbemalt, Höhe ca. 64 cm, 2019, Aufl.: 30 Expl. Foto: © VG Bild-Kunst, Bonn 2019

Stephan Balkenhol gilt als wegweisend in der zeitgenössischen figurativen Skulptur und als einer der international renommiertesten Künstler Deutschlands. Die Galerie Löhrl zeigt über 50 figürliche Skulpturen, die ebenso wie die Holzarbeiten die für Balkenhol typische, von Arbeitsspuren geprägte Oberfläche aufweisen.

Kaiserstraße 58 - 60
41061 Mönchengladbach
tel 02161 - 20 07 62

Öffnungszeiten
Samstag 10 - 14 Uhr

F | Museum Abteiberg

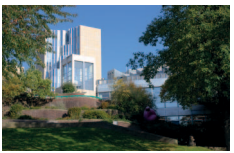

Museum Abteiberg, Ansicht aus Skulpturengarten
Foto: © Uwe Riedel

Das Museum Abteiberg ist als Dialektik zwischen Bauwerk, Ausstellungsraum und Monument zu verstehen – „nicht im Sinne einer Integration, sondern im Sinne einer Konfrontation, die das Potential der Objekte und des Raumes sichtbar und erlebbar werden lässt." (Hans Hollein).

Abteistraße 27
41061 Mönchengladbach
tel 02161 - 25 26 37

Öffnungszeiten
Samstag 11 - 18 Uhr
Sonntag 11 - 18 Uhr

G | Rathaus Abtei / Kunst im Rathaus

Historisches Rathaus Abtei, Mönchengladbach

Das Historische Rathaus Abtei zeigt in der Ausstellung „Kunst im Rathaus" Werke von drei KünstlerInnen aus der c/o Künstlerförderung: Malerei und Zeichnungen von Michael Beckers, Malerei von Marlene Dammers und Wandobjekte sowie ein Mural von Lars Wolter. An beiden Tagen werden Führungen angeboten. Einlass ist nur zur jeweiligen Führung. Treffpunkt am Toreingang.

Rathausplatz 1
41061 Mönchengladbach

Führungen
Sa. 16-17 Uhr
So. 14-15 Uhr & 16-17 Uhr

RAUM 2 NORD

17 **Ora Avital**
18 **MENIA**
19 **Karl-Josef Weiß-Striebe**
H **Kunst bei Adler**
I **Kunstraum NO 10**
J **Projektraum EA 71**

Der parc/ours-Stadtplan mit allen KünstlerInnen und Kunstorten steht auch auf www.co-mg.de zum Herunterladen und Ausdrucken bereit.

17 | Ora Avital

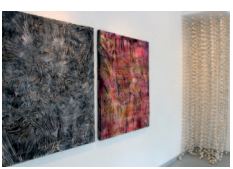

Ora Avital
Ausstellungsansicht

Ora Avital bewegt in ihren abstrakten sowie figurativen Arbeiten die Suche nach Verbindungen. Zeichenhafte Formen setzt sie in raumgreifende Bild-Skulpturen um. Die Künstlerin arbeitet seit langem mit uralten Techniken wie Stricken und Flechten und versteht sich als Malerin selbst da, wo sie aus Draht freistehende Objekte formt. Die Dreidimensionalität ihrer Werke entfaltet sich mit Leichtigkeit, und es entsteht ein Spiel mit Licht und Schatten.

Eickener Str. 313
41063 Mönchengladbach
mobil 0170 522 40 31

Öffnungszeiten
Samstag 13 – 18 Uhr
Sonntag 11 – 18 Uhr

18 | MENIA

Atelieransicht

„Das ist immer die Zerstörung des Paradieses. Das hat nicht unbedingt etwas mit dem Biblischen zu tun. Ich habe die Natur immer als einen Ort erlebt, an dem ich mich sehr wohl fühle. Und dann stellt man irgendwann fest, dass, je länger man unter Menschen ist, einem die Welt immer schlimmer erscheint. Und das ist sehr bitter." (Menia)

Eickener Str. 71
41061 Mönchengladbach

Öffnungszeiten
Samstag 13 - 18 Uhr
Sonntag 11 - 18 Uhr

19 | Karl-Josef Weiß-Striebe

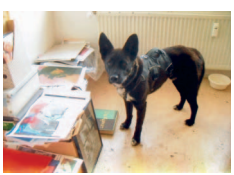

Atelieransicht
Foto: © Karl-Josef Weiß-Striebe

So what?

Eickener Str. 71
41061 Mönchengladbach

Öffnungszeiten
Samstag 13 - 18 Uhr
Sonntag 11 - 18 Uhr

an jedem 1. Sonntag im Monat freier Eintritt

an jedem 3. Donnerstag im Monat bis 22 Uhr geöffnet

H | Kunst bei Adler

Tod an der Mauer
Foto: © Sigrid Lobin

Die Fotografin Sigrid Lobin zeigt Fotoserien aus Berlin. Fotos vor und nach dem Mauerfall. Das Jahr 2019 markiert den 30. Jahrestag dieses Europa verändernden Ereignisses. Sigrid Lobin zeigt bisher unveröffentlichte Fotografien aus den Jahren 1979 bis 1992.

Matthiasstraße 10
41063 Mönchengladbach

Öffnungszeiten
Samstag 13 - 18 Uhr
Sonntag 11 - 18 Uhr

I | [kunstraumno.10]

Acryl / Papier auf MDF
18 x 23 cm, 2018

„Andrea Behn arbeitet ausschließlich auf Papier. Genauer gesagt bedeckt sie das Papier in einem aufwendigen, experimentell erprobten Prozess mit unzähligen Schichten von Farbe, die sie immer wieder abklebt oder abklatscht. Dem Zufall und der angewandten Technik geschuldet, ergeben sich daraus höchst unterschiedliche Bildstrukturen und eigenwillige Farbeffekte." (Alexandra Schantl)

Matthiasstraße 10
41063 Mönchengladbach

Öffnungszeiten
Samstag 13 - 18 Uhr
Sonntag 11 - 18 Uhr

J | Projektraum EA 71 / en miniature

Projektraum EA 71
Foto: © Kulturbüro

Im Projektraum EA 71 wird die Ausstellung ›en miniature‹ mit Werken der am parc/ours teilnehmenden c/o-KünstlerInnen präsentiert. BesucherInnen haben die Möglichkeit, vor ihrem Rundgang einen Eindruck von den beteiligten KünstlerInnen zu gewinnen, sich zu orientieren und ihre Route zu planen. Die kleinformatigen Werke werden im Kunstcaravan von Bernhard Jansen vorab am So. 08. Sept. auf dem Marktplatz in Rheydt und am Sa. 14. Sept. am Sonnenhausplatz in MG präsentiert.

Eickener Str. 71
41061 Mönchengladbach
tel 02161 - 255 36 13

Öffnungszeiten
Samstag 13 - 18 Uhr
Sonntag 11 - 18 Uhr

Kultur büro MG

VAKANZ

AUGUST
SEPTEMBER
OKTOBER
2019

KÜNSTLERISCHE INTERIMSNUTZUNGEN AN DER WALDHAUSENER STRAßE (4, 10, 24, 29, 62 & 65)

Garvin Dickhof, Josephine Garbe,
Lucie Gorzolka, Jonas Habrich,
Sarah Link, Klaus Schmitt, Schrei auf e.V.,
Klara Virnich, Lars Wolter

VAKANZ_MG
VAKANZ-MG

RAUM 3 SÜD

20 **Andreas Blum**
21 **Fabio Borquez**
22 **Soheyla B. Fahimi**
23 **Susanne Jacobs**
24 **Marina Lörwald**
25 **Angel Richter**
26 **Arno Tillmanns**
27 **Arnim Vaylann**
28 **Petra Wittka**
29 **Lothar Zeuch**
K **Kunstfenster Rheydt**

Der parc/ours-Stadtplan mit allen KünstlerInnen und Kunstorten steht auch auf www.co-mg.de zum Herunterladen und Ausdrucken bereit.

20 | Andreas Blum

Ohne Titel (Werk-Nr. 11/2019)
Acryl / Leinwand
130 cm x 110 cm, 2019

Das künstlerische Arbeitsfeld von Andreas Blum ist die rein abstrakte Malerei. Beim parc/ours 2019 zeigt er aktuelle Arbeiten, in denen er sich mit der Platzierung von Farbäußerungen in Farbräumen beschäftigt.

Temporäres Atelier
Brucknerallee 7
41236 Mönchengladbach
mobil 0176 84 13 84 53

Öffnungszeiten
Samstag 13 - 18 Uhr
Sonntag 11 - 18 Uhr

21 | Fabio Borquez

Foto: © Fabio Borquez

„Ein Bild, das einen sprachlos macht, lässt sich kaum mit Worten beschreiben. Das ist die Wirkung der Fotos von Fabio Borquez. Die Portraits rütteln auf: Sie entblößen die Zerbrechlichkeit der Seele, die so viel schwieriger darzustellen ist als die des Körpers. Borquez ist ein Meister des Lichts. Er erleuchtet und verdunkelt. Hebt hervor und dämpft." (Valeria Schapira)

Brucknerallee 176
41236 Mönchengladbach
mobil 0177 424 88 53

Öffnungszeiten
Samstag 13 - 18 Uhr
Sonntag 11 - 18 Uhr

22 | Soheyla B. Fahimi

TÊTE-À-TÊTE IV
Diving Deep Waters, 2018

„NEU.BEGINN - HEIM @ Rheydt. Die im Formkreis der Elemente angelegten Décollagen, Skulpturen, Objekte und Projekte von Soheyla B. Fahimi zeigen nicht nur sublime Sinneseindrücke. Sie sind der nuancierte Ausdruck der Seele aber auch Expressionen des Kulturellen und Sozialen. Aus diesem Arbeitsfeld wird VIEL.SEITIG.ES zum ersten Mal in ihrer neuen Atelierheimat im Herzen von Rheydt gezeigt." (Soheyla Fahimi)

Königstraße 39
41236 Mönchengladbach
mobil 0176 242 466 77

Öffnungszeiten
Samstag 13 - 20 Uhr
Sonntag 11 - 20 Uhr

23 | Susanne Jacobs / Gast: Sabine Kreuer

you and around you
Aquarell & Tinte
50 x 60 cm, 2019

Susanne Jacobs zeigt neue Bilderzyklen mit abstrakten Figuren in linienhafter Umgebung. Neben den Grafiken aus Tinte und Aquarell sind auch Porzellangefäße zu sehen. Eine Tanzperformance mit Sabine Kreuer findet am 21.09. um 17 Uhr statt.

Temporäres Atelier
Kunstkapelle LVR-Klinken
Heinrich-Pesch-Str. 39-41
41239 Mönchengladbach
mobil 0178 970 94 46

Öffnungszeiten
Samstag 13 - 18 Uhr
Sonntag 11 - 18 Uhr

24 | Marina Lörwald

Carols Traum
100 x 140 cm, Öl /
Leinwand, 2016

„Ein seit der Postmoderne völlig verändertes Weltbild führt zu mehr Freiheit aber auch zu mehr Unsicherheit (Auflösung alter Werte - destabilisierte Situation). Die Malerei ist für mich eine existenziell wichtige Möglichkeit, mich mit der Realität auseinander zu setzen. Der medialen Informationsflut setze ich das handwerklich erarbeitete Bild entgegen. Die Motive spiegeln meine Auseinandersetzung in Bezug auf Mensch, Umwelt und Achtsamkeit wider." (Marina Lörwald)

Temporäres Atelier
Brucknerallee 7
41236 Mönchengladbach

Öffnungszeiten
Samstag 13 - 18 Uhr
Sonntag 11 - 18 Uhr

25 | Angel Richter

Expectation, Acryl / Leinwand
90 x 90 cm, 2019

„Mit ganz besonderem Dank an Jörg Schuhmacher, Architekt, der mir zum diesjährigen parc/ours eine wundervolle und ungewöhnliche Räumlichkeit in MG zum Ausstellen überlässt. Dort gibt es am Freitag, den 20. Sep. ab 18.30 eine Eröffnung." (Angel Richter)

Temporäres Atelier
Gartenstrasse 111
41236 Mönchengladbach
mobil 0172 54 54 997

Öffnungszeiten
Samstag 13 - 18 Uhr
Sonntag 11 - 18 Uhr

26 | Arno Tillmanns

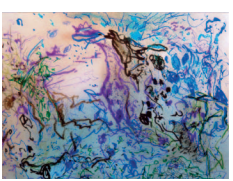

Whirl
Farbstift, Kreide / Bütten
30 x 40 cm, 2019

„Die Malerei eröffnet mir die Möglichkeit einen imaginären, geheimnisvollen und phanastischen, freien Bild- und Ereignisraum zu schaffen." Der Malvorgang, überwiegend Mischtechnik auf Papier wie Leinwand, erzeugt durch die Anwendung farbiger, unterschiedlicher linearer wie flächiger Bildstrukturen und Bildebenen Spannungsfelder und Wechselwirkungen, die den BetrachterInnen zugleich Deutung, Illusion und Anmutung erlauben.

Limitenstraße 159
41236 Mönchengladbach
tel 02166 - 40 134

Öffnungszeiten
Samstag 13 - 18 Uhr
Sonntag 11 - 18 Uhr

27 | Arnim Vaylann

Running Ball, brauner Stahl

Die Themen, denen sich Arnim Vaylann in seiner künstlerischen Arbeit widmet, sind ebenso vielfältig wie die Techniken, in denen er arbeitet. Den Besucher erwarten Skulpturen, Reliefs, Objekte wie auch fotografische Arbeiten von 1990 bis heute.

Zufahrt Odenkirchener Str.
201 / Elektrizitätsstraße 25
41236 Mönchengladbach
mobil 0152 532 69 090

Öffnungszeiten
Samstag 13 - 18 Uhr
Sonntag 11 - 18 Uhr

28 | Petra Wittka / Gast: Czaja Braatz

Transformation

Zusammen Gastkünstlerin Czaja Braatz gestaltet Petra Wittka den parc/ours in der KunstKapelle der LVR-Kliniken. Ein Objekt wird während der Ausstellungszeit in eine andere Form transformiert werden. Neben zweidimensionalen Werken werden dreidimensionale Exponate gezeigt.

Temporäres Atelier
Kunstkapelle LVR-Klinken
Heinrich-Pesch-Str. 39-41
41239 Mönchengladbach
tel 02166 - 60 61 69

Öffnungszeiten
Samstag 13 - 18 Uhr
Sonntag 11 - 18 Uhr

29 | Lothar Zeuch

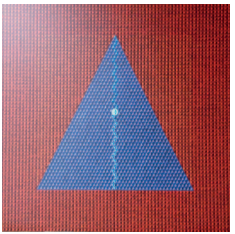

Dimensionen
Acryl / Karton, 80 x 80 cm

Die Beschäftigung mit geometrischen Formen und Strukturen, Permutationen in Farbe und Form sowie die Auseinandersetzung mit Landschaftselementen, bilden die Schwerpunkte der gezeigten, zeichnerischen und malerischen Arbeiten.

Temporäres Atelier
Brucknerallee 7
41236 Mönchengladbach

Öffnungszeiten
Samstag 13 - 18 Uhr
Sonntag 11 - 18 Uhr

K | Kunstfenster Rheydt

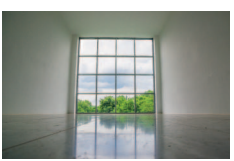

Foto: © Susanne Schnabel

Wort begegnet Bild: Viktor Schmidt und Susanne Schnabel beenden das Projekt „Freundliche Übernahme“ mit einer gemeinsamen Abschiedsausstellung. Ein Jahr lang hat der Poet Viktor Schmidt das Kunstfenster geleitet, Künstler eingeladen und Besucher mit seinen Gedichten durch die Jahreszeiten geführt. Mit der Fotografin und Journalistin Susanne Schnabel widmet er sich nun dem Thema ENDE - poetisch und optisch.

Hauptstraße 125
41236 Mönchengladbach
tel 02166 - 21 69 30

Öffnungszeiten
Samstag durchgehend
Sonntag durchgehend

SÜDFLÜGEL

30 **Wil Albertz**
31 **Friedhelm Beilharz**
32 **Marlene Dammers**
33 **Renate Fellner**
34 **Karl-Heinz Heming**
35 **Thomas Klein**
36 **Ingo Wegerl**
L **Museum Schloss Rheydt**

Der parc/ours-Stadtplan mit allen KünstlerInnen und Kunstorten steht auch auf www.co-mg.de zum Herunterladen und Ausdrucken bereit.

30 | Wil Albertz

Mistral, Terracotta
56 x 57 x 25 cm

„Die Werke von Wil Albertz präsentieren sich den Betrachtenden als ein Abenteuer des Sehens. Die Herausforderung besteht darin, wahrzunehmen, wie die poetischen und konstruktiven Elemente jeweils miteinander agieren. Bei aller Vielfalt ihrer Gestalt haben die Arbeiten eines gemein: Sie ergründen die Spannweite der Modalitäten des Raums und liefern mit ihrer bewegten, plastischen Struktur gleichzeitig ein geeignetes Podium für die poetische Gestaltkraft des Lichts.“ (Dr. Liegl-Raditschnigg)

Schwaamer Str. 20
41844 Wegberg
tel 02434 - 24 115

Öffnungszeiten
Samstag 13 - 18 Uhr
Sonntag 11 - 18 Uhr

31 | Friedhelm Beilharz

Streifencollage

Die Verwoben- und Verworrenheit der unterschiedlichen Kulturen und Religionen ist immer wiederkehrendes Thema in den Bildern von Friedhelm Beilharz. Sein Arbeitsstil ist spontan, direkt, ungefiltert. In dynamischen Skizzen hält er vor Ort flüchtige Momente zeichnerisch fest. In der jüngsten Zeit entstanden Arbeiten, die der Künstler als Streifencollagen bezeichnet.

Schützenstraße 115
41239 Mönchengladbach
tel 02166 - 30 239

Öffnungszeiten
Samstag 13 - 18 Uhr
Sonntag 11 - 18 Uhr

32 | Marlene Dammers

Tiefsee, Siebdruck, Acryl / Papier, 40 x 30 cm, 2019
Foto: © Marlene Dammers

Marlene Dammers experimentiert mit den malerischen und graphischen Möglichkeiten des Siebdrucks, indem sie verschiedene Techniken wie Schablonendruck und Thermofaxdruck mit Malerei, Zeichnung und Collage kombiniert. So entstehen Unikate, die sie auch zu Serien zusammenstellt.

Voosen 51A
41179 Mönchengladbach
mobil 0176 235 89 773

Öffnungszeiten
Samstag 13 - 18 Uhr
Sonntag 11 - 18 Uhr

33 | Renate Fellner

Glasbild Farbtanz

Das Atelier von Renate Fellner liegt in einem großen Skulpturengarten mit Bronzebrunnen, Bronzeblumen, Hüten und Tieren. Die Bronze-Bildhauerin arbeitet auch mit Glas. Das durchgefärbte Glas bringt Strahlen in beglückender bunter Leuchtkraft. Große Glasbilder stehen in Symphonie mit ihren Bronzeskulpturen im Atelier und Garten.

Kamphausen 171
41363 Jüchen
tel 02166 - 60 37 75

Öffnungszeiten
Samstag 13 - 18 Uhr

34 | Karl-Heinz Heming

Sägezeichnung-Collage
Pappel / Acryl, 50 x 40 cm, 2018
Foto: © Karl-Heinz Heming

Das Arbeitsmaterial von Karl-Heinz Heming ist stets Holz. Im Werkstattlabor entwickeln sich damit unterschiedliche Werkreihen aus massiven, gesägten Blöcken, technischen Sperrhölzern oder Kombinationen mit leuchtenden Acrylglasplatten: blockhaft-flexibel, statisch-dynamisch, naturbelassen-gefasst. Gegensätze gleichen sich aus in Steckobjekten, Schnittobjekten, Sägezeichnungen, Miniaturen und Reliefs.

Aachener Str. 421
41069 Mönchengladbach
mobil 0173 995 22 03

Öffnungszeiten
Samstag 13 - 18 Uhr
Sonntag 11 - 18 Uhr

35 | Thomas Klein

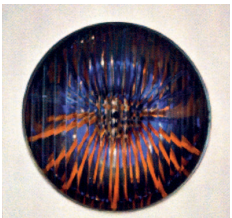

Vexierbild

Atelierbesuch: mehr als nur Ausstellung.

Aachener Str. 447
41069 Mönchengladbach
tel 02161 - 54 09 70

Öffnungszeiten
Samstag 13 - 18 Uhr
Sonntag 11 - 18 Uhr

36 | Ingo Wegerl

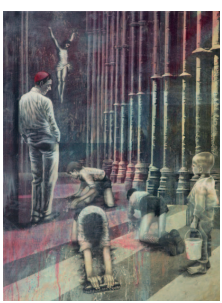

Tempelreinigung, Acryl, Tempera / Leinwand, 70 x 100 cm, 2016

„Entgegen modernistischer Tendenzen bleibt Ingo Wegerl seiner stilistischen Charakteristik treu. Basierend auf dem Talent zeichnerischer Raffinesse gelingt es ihm, ein weites Spektrum motivischer Vorlagen kunstvoll zu variieren. Es sind Themen, die ihn persönlich berühren, Dinge, die ihn in ihrer vermeintlichen Schlichtheit herauszufordern scheinen, wobei er seine Malerei stets als Reaktion auf seine Umgebung, auch auf seine Tagträume, versteht."

Rotdornweg 1
41189 Mönchengladbach
tel 02166 - 12 83 640

Öffnungszeiten
Samstag 13 - 18 Uhr
Sonntag 11 - 18 Uhr

L | Städtisches Museum Schloss Rheydt

Museum Schloss Rheydt
Aussenansicht Hof

Im Museum Schloss Rheydt findet alle zwei Jahre die große c/o Ausstellung statt. 2019 ist das Thema „Koexistenz" Ausgangspunkt für die Werke von zwanzig KünstlerInnen aus dem Pool der c/o Künstlerförderung, die in der jurierten Ausstellung zu sehen sind. Welche Rolle spielt Kommunikation? Welchen Einfluss hat das Erkennen des anderen auf die eigene Existenz? Wie sieht die Sehnsucht einer friedlichen Koexistenz aus? Dies sind nur einige Fragen, mit denen sich die Werke beschäftigen.

Schlossstraße 508
41238 Mönchengladbach
tel 02166 - 92 89 00

Öffnungszeiten
Samstag 11 - 18 Uhr
Sonntag 11 - 18 Uhr

PARC/OURS–TOUREN

Wir laden Sie ein, sich führen zu lassen. Reisen Sie mit uns durch die Ateliers des parc/ours. Zu Fuß, mit dem Shuttle-Bus oder auf unserem Videokanal – immer kompetent und entspannt informiert durch unser Führungsteam. Alle Angebote sind kostenlos.

SAMSTAG 21.09.

Samstag Nachmittag: MG-City
(Tour zu Fuß mit Bernhard Jansen)

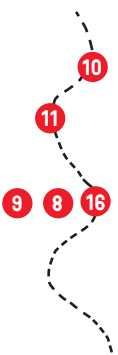

14:00 Treffpunkt: Susanne Keller, Kaiserstraße 86, 41061 MG

14:45 Julia Kujat / Milen Miltchev
Bismarkstraße 85, 41061 MG

15.30 Ellen Katerbach / Yolanda Encabo / Brigitte Zarm
Atelierhaus Steinmetzstraße 31, 41061 MG

17:00 Ende

Dr. Bernhard Jansen:
Studium der Kunstgeschichte und Medienwissenschaft an der Universität Düsseldorf, freischaffender Kunsterklärer, Ausstellungsmacher, Kurator aus Mönchengladbach.
www.kunst-x.net

Unser Team gibt Ihnen Informationen zu Werk und Vita und stellt Ihnen die KünstlerInnen im Dialog persönlich vor. Natürlich sind Sie eingeladen, zu fragen und sich über das Gesehene und Gehörte auszutauschen.

SONNTAG 22.09.

Sonntag Vormittag: MG-Altstadt mit Seitenblicken auf das Kunstprojekt „Vakanz" und die Murals von „HomeStreetHome"(Tour zu Fuß mit Eva Caroline Eick)

11:00	Treffpunkt: Ch. Behr / Ch. Hahn / W. Hahn, A. Hermanns / K. Schmitt Waldhausener Str. 62, 41061 MG
12:15	Kai Welf Hoyme, Waldhausener Str. 16, 41061 MG
13:15	Maria Lehnen, Hermannstraße 12b, 41061 MG
14:00	Ende

Eva Caroline Eick:
Studium der Kunstgeschichte, Kulturpädagogik sowie der Kunstvermittlung und des Kulturmanagements an der Hochschule Niederrhein und der Heinrich Heine Universität Düsseldorf.

SONNTAG
22.09.

Sonntag-Nachmittag: Rheydt bis Wickrath
(Bustour mit Sigrid Blomen-Radermacher)
Anmeldung: bis Donnerstag, 19.09.
tel: 02161 - 25 53 613, mail: co-mg@moenchengladbach.de

14:30 Treffpunkt:
Menge Haus, Berliner Platz 12, 41061 MG

ca. 15:00 Andreas Blum, Marina Lörwald, Lothar Zeuch
Brucknerallee 7, 41236 MG

ca. 15:45 Soheyla B. Fahimi, Königstraße 39, 41236 MG

ca. 16:30 Ingo Wegerl, Rotdornweg 1, 41189 MG

17:30 Ende

Sigrid Blomen-Radermacher:
Kunsthistorikerin, arbeitet seit 30 Jahren in der Kunstvermittlung in Museen für zeitgenössische Kunst, schreibt Texte für Künstler und die Lokalpresse und kuratiert Ausstellungen.
www.kunstimkontext.de

SCHAUZEIT
BEREIT FÜR RHEYDT!
DEIN TRIP IN HUGO'S HEIMAT
31. AUG-12. OKT 2019
#BEREITFÜRRHEYDT
> SCHAUZEIT-ERÖFFNUNG AM 31. AUG 2019
> POP-UP LÄDEN & TEMPORÄRE GALERIEN
> INNOVATIVE PRODUKT- & GESCHÄFTSIDEEN
> WORKSHOPS, EVENTS & THEMENTOUREN
> WEGWEISER, INFO-POINT & SOUVENIR-SHOP
> SCHAUZEIT-FINALE AM 12. OKT 2019
INFO & PROGRAMM AUF WWW.SCHAUZEIT-RHEYDT.DE
heimat

VIDEO-PORTRAITS

Neue Portrait-Filme 2019

Ora Avital | Kai Welf Hoyme | Rudolf Weiher | Rita Wilmesmeier

Film-Team

Organisation & Interviews	Henrike Robert
Dreh & Filmgestaltung	Peter Reibel, ReibelMedia, MG

Was bewegt Künstler und Künstlerinnen? Welche Fragen beschäftigen sie bei ihrer Arbeit? Spannende Einblicke in die individuellen künstlerischen Schaffensprozesse geben die c/o-Video-Portraits. In insgesamt 26 Kurzfilmen stellen wir Ihnen KünstlerInnen der c/o Künstlerförderung vor.

Auf dem YouTube-Kanal der c/o-Künstlerförderung **www.youtube.com/user/cokunstmg** finden Sie Portrait-Filme über folgende KünstlerInnen:

- 30 **Wil Albertz**
- 17 **Ora Avital** ***Neu***
- 1 **Michael Beckers**
- 7 **Christiane Behr**
- 21 **Fabio Borquez**
- 32 **Marlene Dammers**
- **Garvin Dickhof**
- 22 **Soheyla B. Fahimi**
- 33 **Renate Fellner**
- **Ulla Grigat**
- 5 **Kai Welf Hoyme** ***Neu***
- 2 **Wolfgang Hahn**
- 4 **Robert Heijkoop**
- 34 **Karl-Heinz Heming**
- **Friederike Hinz**
- **Werner Jakobs**
- 41 **Thomas Klein**
- 12 **Ulle Krass**
- 13 **Maria Lehnen**
- **Link & Kress**
- 18 **Menia**
- 26 **Arno Tillmanns**
- **Wolfgang Speen**
- **Johannes Veit**
- **Rudolf Weiher** ***Neu***
- 14 **Rita Wilmesmeier** ***Neu***

ÖFFNUNGSZEITEN

SAMSTAG
21.09.
13-18 Uhr

SONNTAG
22.09.
11-18 Uhr

Die Künstlerateliers haben während des parc/ours zu den Kernzeiten geöffnet.

Parc/ours-Stadtpläne erhalten Sie in den Ateliers und den teilnehmenden Kunstorten sowie unter www.co-mg/parcours.

WER WANN WO AUSSTELLT ERFAHREN SIE ALLE DREI MONATE IM C/O-MAGAZIN!

ALLE INFORMATIONEN AUCH UNTER: WWW.CO-MG.DE & WWW.FACEBOOK.COM/CO.KUNST.MOENCHENGLADBACH

Museum Abteiberg
Museumsverein
Macht Ihr uns einen Antrag?
Wir machen Euch ein Angebot!
Wer jetzt Mitglied im Museumsverein wird
und sich mit dem Kürzel »c/o« anmeldet,
bekommt sofort kostenfrei den MV-Ausweis
und muss dann erst ab 2020 bezahlen.
Und zwar unglaubliche 11 Cent am Tag
für außergewöhnlichen Kunstgenuss!
[Jahresbeitrag: 40,- | Fam. 60,- | Erm. 15,- EUR]
Dafür kann man frei in alle Museen in MG
sowie an Veranstaltungen, Exkursionen
und Atelierbesuchen teilnehmen. Also ?!
Infos/Anmeldung: www.MV-MG.de | Aktion bis 31.12.19

STICHWORTVERZEICHNIS | KÜNSTLER & KUNSTORTE

Albertz **31, 41**
Avital **19, 41**
Beckers **6, 18, 41**
Behr **7, 11, 37, 41**
Beilharz **32**
BIS-Zentrum **16**
Blum **25, 38**
Bolten **7**
Borquez **26, 41**
Braatz **29**
Citykirche **17**
Dammers **18, 32, 41**
En Miniature **4, 23**
Encabo **12, 36**
Fahimi **26, 38, 41**
Fellner **33, 41**
Führungen **36-38**
Galerie ADW **9**
Galerie Löhrl **17**
Hahn, Ch. **7, 37**
Hahn, W. **7, 37, 41**
Heijkoop **8, 41**
Heming **33, 41**
Hermanns **7, 37**
Hoyme **8, 37, 41**
Jacobs **27**
Johnson **9**
Katterbach **12, 36**
Keller **13, 36**
Klein **34, 41**
Köntges **8, 9**
Krass **14, 41**
Kreuer **27**
Kujat **13, 36**
Kunst bei Adler **22**
Kunstfenster Rheydt **30**
Kunstraumno. 10 ..... **23**
Lehnen **14, 37, 41**
Lörwald **27, 38**
MENIA **20, 41**
Miltchev **13, 36**
MMIII Kunstverein **10**
Museum Abteiberg **18**
Museum Schloss Rheydt **35**
Öffnungszeiten **42**
parc/ours-Touren **36-38**
Kapelle LVR-Klinik **27, 29**
Projektraum EA 71 ..... **4 , 23**
Rathaus Abtei **18**
Richter **28**
Schmitt **7, 37**
Tillmanns **28, 41**
Vaylann **29**
Verlosung **5**
Video-Portraits **40-41**
Wegerl **34, 38**
Weiß-Striebe **20**
Wilmesmeier **15, 41**
Wittka **29**
Wolter **15, 18**
Zarm **16, 36**
Zeuch **30, 38**